

Elegância e feminilidade

Referências do guarda-roupa masculino pontuam coleção

Mariza de Macedo-Soares



O inverno da Cori passeia pelas décadas de 50 e 60, dá uma passada rápida pela de 70 e entra nos anos 80 com elegância e feminilidade, numa coleção perfeita para mulheres que sabem o que querem, que têm a idade que Balzac tanto e tão bem considerava. Referências do guarda-roupa masculino pontuam com classe a primorosa alfaiataria empregada na confecção de terninhos de bons corte e caimento, modelagem mais justa, calças e paletós levemente estruturados com cintura marcada, em cores "sérias" como preto e cinza e padronagens em risca de giz, príncipe-de-Gales e pied-de-coq. Dudu Bertholini e Rita Comparato, os estilistas da marca, decretam que para a temporada fria de 2009 saem de cena as pantalonas e em seu lugar entram calças que podem ter pernas retas, podem ser cigarretes ou ainda com pregas na cintura e afunilamento nas barras. Lã, couro e cetim são os tecidos escolhidos pelos designers para compor a coleção que tem, além de terninhos e belas calças, saia lápis e vestidos império, com cintura no lugar, retos, tomara-que-caia e frente-única. Vai dar o que falar o casaco de couro no melhor estilo kimono que não deixa dúvida de ser uma criação de Bertholini e Comparato, como são os acessórios de metal, pedra e esmalte que complementam a coleção.

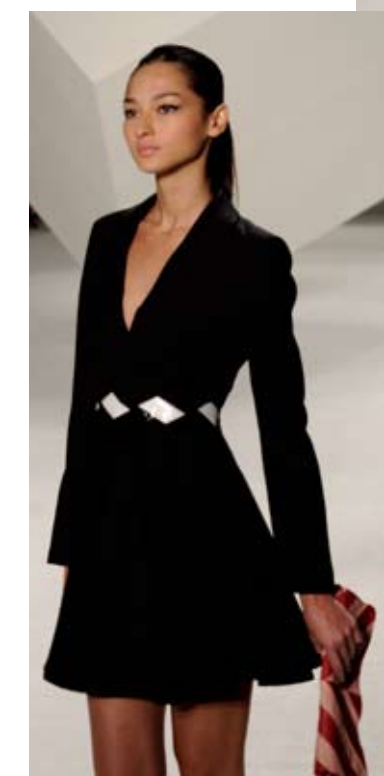
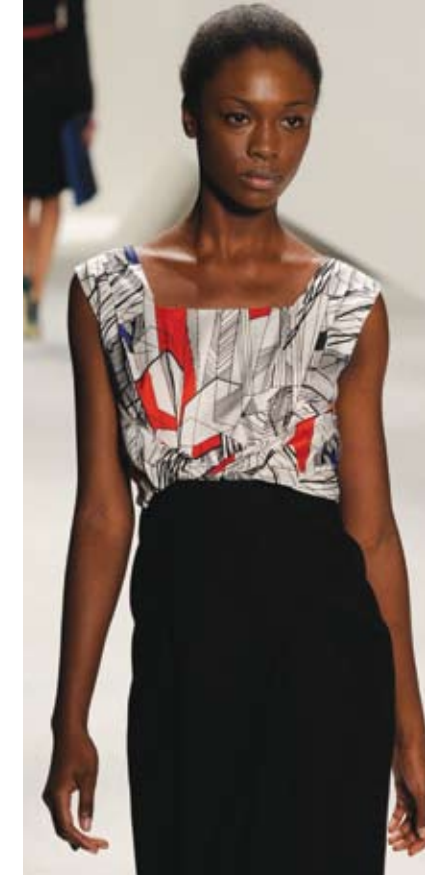

+ O casaco de couro estilo kimono

■ A sala de desfile

Nos momentos mais importantes a tendência é fundamental !



audience

Sistema de gestão empresarial exclusivo para o setor de Confecção, Vestuário, Calçados e Acessórios.

LIGUE 11 4613-5707 OU ACESSE WWW.VERUP.COM.BR

